IX.B

2011–2020

ZÁKLADNÁ ŠKOLA NÁMESTIE MLADOSTI

SPOLOČNÉ

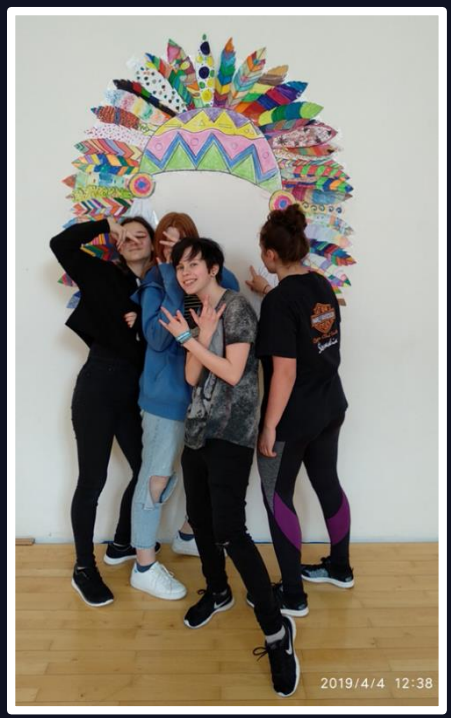

VIOLA KIŠŠOVÁ

Milí moji deviataci

Je tu koniec školského roka a zároveň Vaše posledné dni na našej škole. Jedna deväťročná kapitola Vášho života sa končí a čaká na Vás ďalšia.

Posledné štyri roky som bola Vašou triednou učiteľkou, sprevádzala, učila Vás, snažila sa formovať a pripraviť na život. Videla som ako rastiete na tele aj na duchu a tešila sa s Vami. Máte pred sebou celú budúcnosť a mne zostáva iba popriať Vám šťastie.

Spolu sme prekonali fenomén celosvetovej pandémie a situáciu, ktorá ešte v dejinách civilizácie nebola. Učili ste sa ju zvládnuť a podarilo sa Vám to výborne. Dali ste mi mnohokrát dobrý príklad, pocit hrdosti a šťastia, za čo sa Vám chcem poďakovať.

Keď sa cez tieto dvere školy rozletíte do väčšieho sveta, necháte ma tu s pocitom dôvery, že ste pripravení.

Ďakujem Vám za Vašu každodennú statočnú snahu, napriek prekážkam, problémom a občasným pádom.

EMA BENKOVÁ

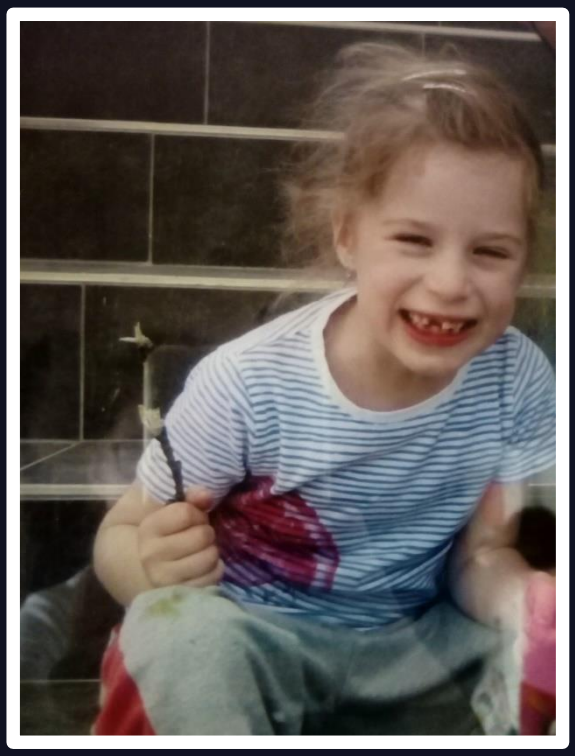

Ema, dieťa vtipné, milé,

nezažiješ s ňou smutné chvíle.

Síce tichá vie byť aj,

no kamarátstvo s ňou je dar.

PEŤA DUJČÍKOVÁ

Peťka tá každému úsmev vyčaruje,

úprimnosť, dôvera, no aj láskavosť z nej vyžaruje.

VALIKA GABAJOVÁ

Kto to v tanci vyniká,

predsa naša Valika.

Dlhá je jak storočie,

všetko sa jej prepečie.

DANIELA GÍROVÁ

Aj keď úlohu musí vždy odpísať,

nemôžeš ju nemať rád.

Daniela tá smiech má krásny,

jej štýl obliekania, wow, famózny.

DÁVID HECHTBERGER

DÁVID tiež vtipkár veľký,

okrem úsmevu aj priateľský.

máme ho my všetci radi,

prelomí on všetky zlé ľady

Povie vtipky veľmi rád, je to veľký špekulant.

JANKA HOLBIČKOVÁ

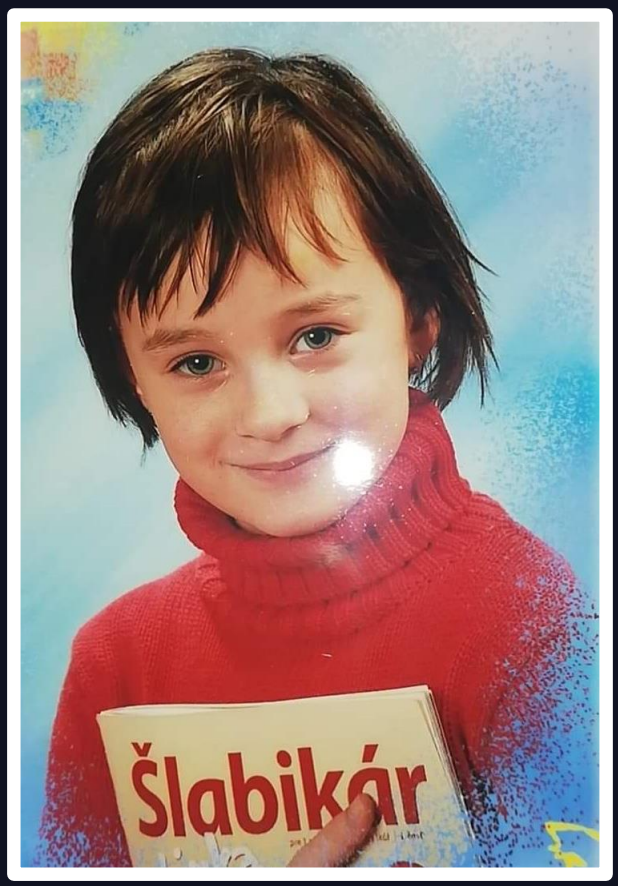

Janka veľká výletníčka je,

ona vždy iba srandy spôsobuje.

Futbalovú loptu rada kope,

A na motorke rýchlo jede

DANKA HRONSKÁ

Dada dobré hlášky dáva,

s nimi sa deň lepšie zvláda.

Za učiteľkami stále chodí, vymýšľa si ako sa jej to hodí.

ERIK JANOŠIK

Ešte keď bol maličký,

kúpili mu kopačky.

Erik rýchlym závozníkom už od malička,

najväčšou láskou pre neho vždy motorečka.

TIMO

Ten náš dobrý Timotej
s ním nám bolo vždy hej
tichý je no super kamarát,
dá sa s ním dobre smiať.
CSGO, Minecraft,GTA5
Tak toto je epic gamer moment

KLAUDIA LALINSKÁ

Klaudia je baba skvelá,
O ňu by sa strhla mela.
Obliekať sa krásne vie,
Avšak svoje tajomstvá nepovie.

MAROŠ KOPERA

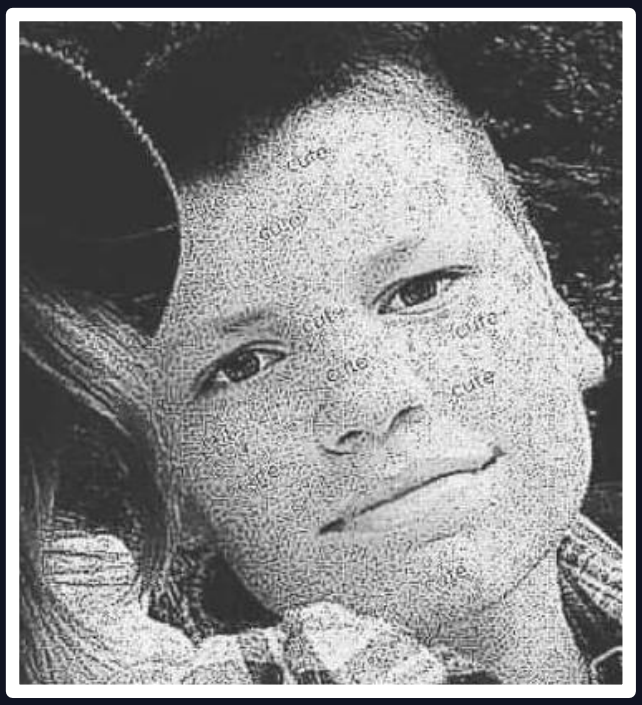

Zase prišiel Maroš,

Vyzerá ako veľký spachtoš.

Avšak má rad hokej,

Bude z neho džokej.

Maroš je tiež umelec,

za jeho diela si zaslúži hore palec

KUBO KUBIČKA

Je to dobrý chlapec,

má dobré srdce,

Kubo, rád hrá, kreslí, to je taký tip.

Natočí ti aj vtipný video skit.

YQ, Medveď s klobúkom,

zabaví sa Crashom Bandicootom

KIKA KUČERÁKOVÁ

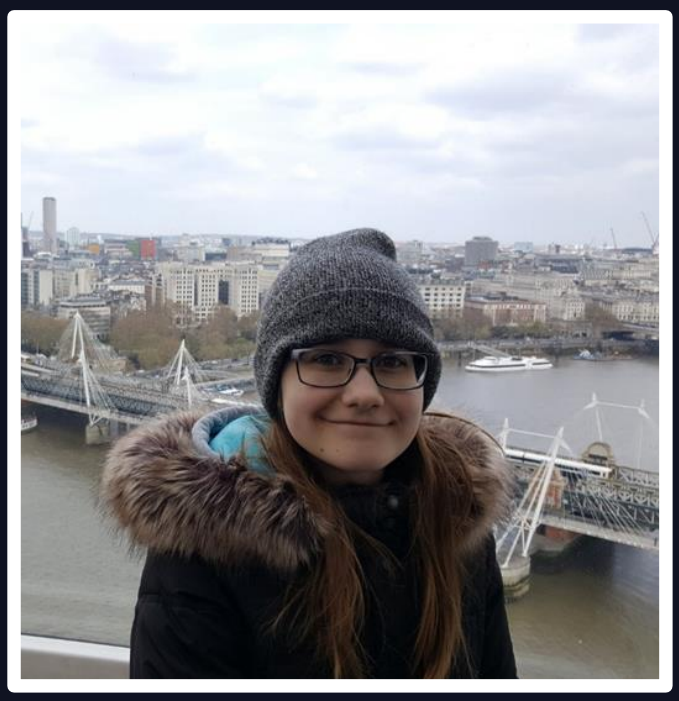

Naša milá spolužiačka Kika,

kreslí pekne a je strašne kreatívna.

Má prezývku giga, veď je strašne vtipná.

žije v rozprávkovom svete, so svojimi maľbami v jednom

SIMONA KVASNICOVÁ

Simona je skrátka, veľmi dobrá kamarátka.

Simona není hlava hlúpa,

len na desiatu je vždy skúpa.

VERONIKA MAGOVÁ

Veronika, dievča so srdcom veľkým ako zem

škoda že ju nemôžem vidieť každý deň.

U nej doma nájdete 3 malé zlatíčka,

všetko je tam po nemecky, aj filmové CDčka.

MARCUS RUDZAN

Marcus šibalom vždy bol,

Niečo ako triedny diabol.

Keď sa povie meno Marcus,

Učiteľom radšej daruj optimizmus.

AĎO OBŽERA

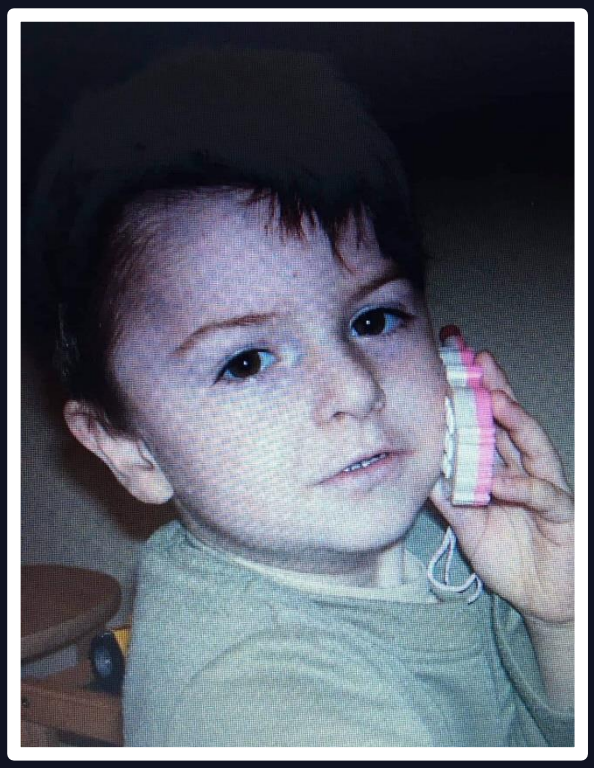

Smejko je to veľký, aj keď pred matikou chytá depky.

Aďko taký tajnostkár

Len aby sme sa

Nečudovali keď sa z neho stane milionár.

NAĎA PAPÁNOVÁ

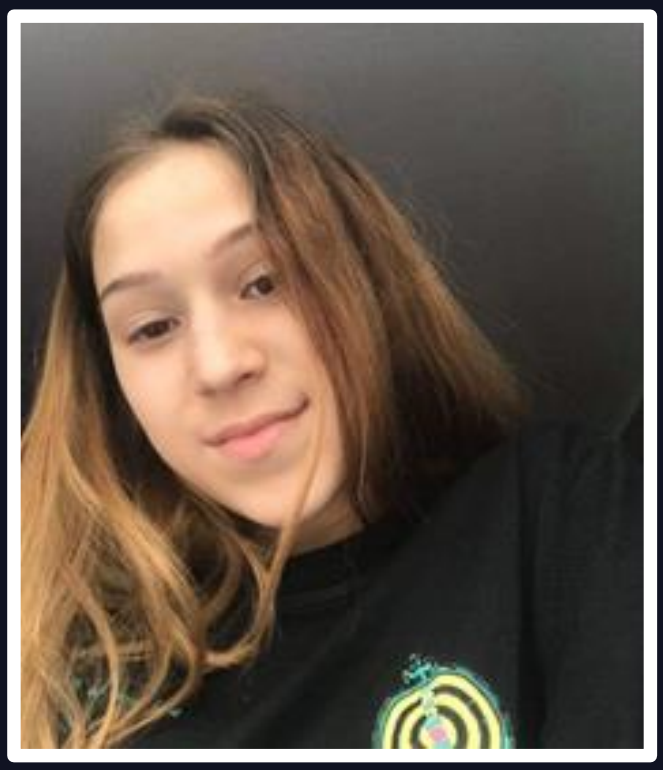

S Naďkou vždycky kopec srandy,

každý by ju chcel do svojej bandy.

s ňou ťa opustia všetky starosti, pri nej nájdeš veľa blízkosti

ZORAN POLGÁR

Zoran ten bol s nami iba krátko,

ale do partie zapadol hladko.

Už je z neho veľký chlapec

Vždy bude mať hore palec

DOMINIKA RANDÍKOVÁ

Domča, básne, príbehy,

to všetko ide dokopy.

Dominika u tej úsmev krásny,

dúfajme, že v Rajci sa bez nás nezblázni.

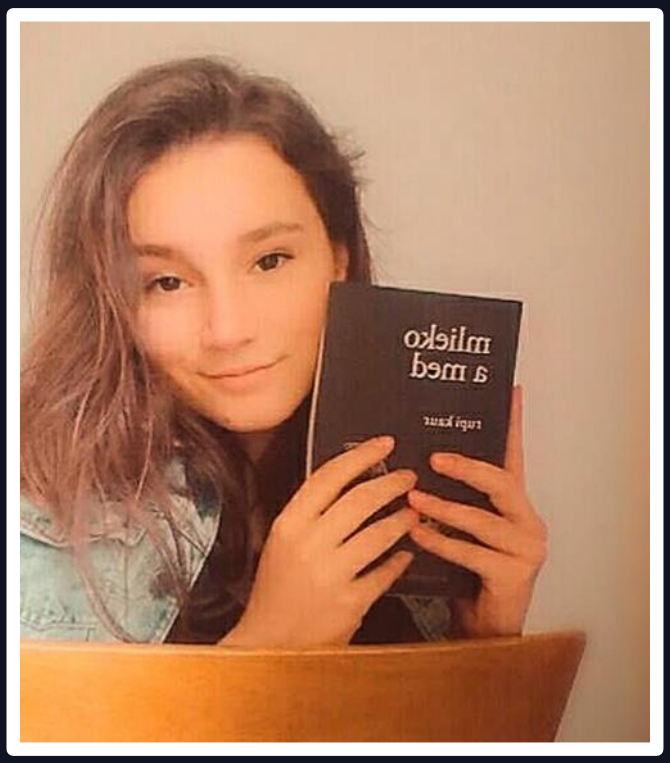

EMMA STAŇOVÁ

Emma je kreatívna a šikovná, nik na svete sa jej nevyrovná.

Veselá je, veľmi milá,

s ňou je zlatá každá chvíľa.

MARTIN SÚĽOVSKÝ

Maťo, to je trochu pletko,

no niekedy prekvapí a vie všetko

Síce nevie čo je nákres

Na dopravnej, to bude nález

NATÁLIA ŠKVARENINOVÁ

Nata veľká judistka,

avšak taktiež srandistka

Natálka tej kreativita nechýba,

nedaj sa pomýliť, aj v jude má na profíka

Judom sa obráni, keď je potreba,

zahrávať si s ňou netreba.

Komu za zásluhy v športe

patrí stupeň víťazov?

Natáliu voľte!

Získa pohár víťazov.